

Beilage zum Antrag auf Gewährung eines Kuraufenthaltes am Toten Meer

Indikation Psoriasis

Erstes Auftreten der Krankheit:

Längster Zeitraum ohne Symptome:

Besserung im Sommer?

Ja

Nein

Besserung im Winter?

Ja

Nein

Frühere Spitalsaufenthalte:

Frühere Klimabehandlungen:

Wo?

Ergebnis:

Derzeitige Behandlung der Psoriasis:

Diagnose:

Acuta

Vulgaris

Punctata

Pustulosa

Chronica

Inversa

Guttata

Arthropathica

Nummulata

Capitis

Geographica

Seborrhea

Generalisata

Erythrodermica

Familienanamnese:

Sind Gelenke befallen?
Welche?

Ja

Nein

Sind Nägel befallen?

Ja

Nein

Wie viel Prozent der Körperoberfläche sind befallen?

.....%

Kennzeichnung der
befallenen Körperstellen:

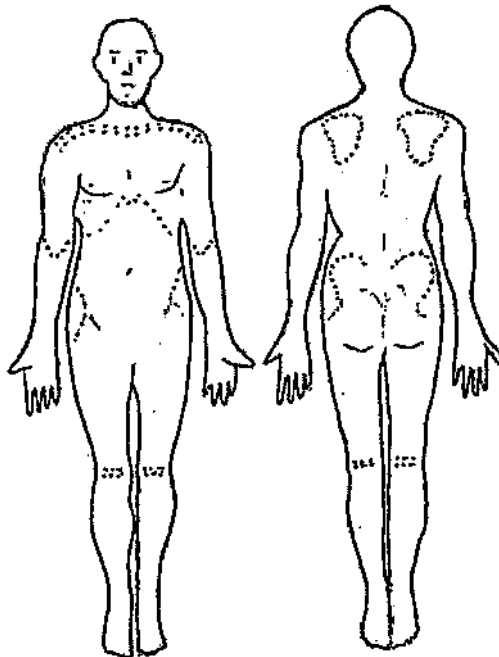

	Ja	Nein	Anmerkung
Herz- und Kreislauferkrankungen	<input type="checkbox"/>	<input type="checkbox"/>	
Emphysebronchitis	<input type="checkbox"/>	<input type="checkbox"/>	
Asthma	<input type="checkbox"/>	<input type="checkbox"/>	
Sonstige Erkrankungen	<input type="checkbox"/>	<input type="checkbox"/>	
Diät erforderlich?	<input type="checkbox"/>	<input type="checkbox"/>	

.....
Stempel und Unterschrift des Arztes